DIGITAL-АГЕНТСТВО
ПОЛНОГО ЦИКЛА

# WESMA

Digital-Agency WESMA 2024

# WESMA сегодня...

**10 +**
Лет опыта

**400 +**
Реализованных проектов

**ТОП 2**
Студий России 2020г по разработке ecommerce сайтов

**ТОП 5**
SEO студий России 2020г в ecommerce тематике

## Наши основные преимущества

- Digital-агентство полного цикла
- Работаем **официально** по договору
- Создаем и используем **уникальные** авторские модули
- Предоставляем **личного менеджера**
- Беремся за **Highload и High availability** проекты
- Сертифицированное агентство **Яндекс,** Эксперты **ВК рекламы** бывшие партнеры **Google, Нельзябook**
- Наша команда – это более **30 сертифицированных специалистов**
- **Более 120 проектов** на ежемесячных услугах
- Разрабатываем **уникальный дизайн** на WOW-уровне с motion анимацией
- Наш уровень **подтвержден 1С-Битрикс, Webasyst, CS-Cart**

# 1. Создаем сайты для бизнеса

## Разрабатываем крутейшие сайты, которые создают правильный имидж компании

Доводим идею до ума, собираем нужную информацию: обзор рынка, инсайды, гипотезы, тренды, ожидания. Реализуем проект под ключ от идеи до вашего первого клиента.

## Профессиональная разработка

- Корпоративные сайты
- Интернет-магазины
- Сайты-визитки
- Лендинги
- Маркетплейсы
- Эксклюзивные сайты

cs.cart

Сертифицированный партнер

webasyst

Партнер эксперт

1С·БИТРИКС

Золотой сертифицированный партнер

ЗОЛОТОЙ СЕРТИФИЦИРОВАННЫЙ ПАРТНЕР 1С·БИТРИКС

УЧАСТНИК ПРОГРАММЫ КАЧЕСТВА 1С·БИТРИКС

ИНТЕГРАЦИЯ С 1С

Wesma.agency

## 15 Сертифицированных backend и frontend разработчиков

имеют личные сертификаты 1с Битрикс, CS Cart и других персональных курсов профаттестации

**1C**
Синхронизация

**CRM**
Интеграции

**UI/UX**
Дизайн

**Наше портфолио:** https://wesma.agency/portfolio/

Готовы взять проект на любом из этапов

# 2. SEO продвижение

## Увеличим Ваши продажи, количество звонков и заказов с сайта за счет вывода Вашего сайта в ТОП-10 Яндекса и Google.

### Бесплатный анализ вашего сайта

Мы укажем, какие ошибки присутствуют на сайте, что мешает вам получать клиентов из поисковых систем, воспользуйтесь нашей экспертизой для проверки текущего подрядчика на компетентность

### Индивидуальное (не шаблонное) предложение

Сформируем стратегию продвижения, учитывая специфику вашего бизнеса, распишем план и этапы работ на несколько месяцев вперед

### Продвижение сайтов в формате «Все включено»

Вам не нужно будет дополнительно тратиться на копирайтера, программиста*, контент-менеджера, редактора: стоимость услуги рассчитанная под вашу тематику будет **включать все под ключ** - бюджет на тексты, ссылки (вечные), крауд-маркетинг (живые ссылки на форумах, сайтах Q/A, тематических площадках и т.д.) и соц. сигналы (живые ссылки в соц. сетях)

В отчетах ежемесячно прикрепляем закупленные ссылки и крауд, выполненные размещенные тексты, позиции, рекомендации SEO-специалиста,

*кроме сложных работ в программировании, например калькуляторы, и работы не относящиеся к SEO

### Рыночный вариант SEO

Более бюджетное решение – выносим все работы по внешней оптимизации за рамки ежемесячных. Запускаем их по необходимости согласовав с Заказчиком.

**30+**

Обновлений поисковых алгоритмов Яндекса и Google мы прошли вместе с клиентами, **сохранив позиции SEO-рынка.** Знаем, как реагировать на изменения, быстро внедрять новые методы и технологии

**30**

**Сотрудников**

Имеют личные сертификаты
**Яндекс Метрика, Яндекс реклама**

**Специалист** по Метрике

**Специалист** по Директ

# Кейсы

Проводим собственные исследования, проверяем гипотезы и делимся результатами на странице кейсов

https://wesma.agency/kejsyi/

## До 200 000 руб.
## на сайт от государства

ООО ВЕСМА включена в реестр аккредитованных компаний Инвестпортала для оказания услуг по созданию сайтов с государственной поддержкой (софинансировании) в размере до 200 000 руб.*

* - Актуальные условия

# 3. DevOps и поддержка

## Оптимизация процесса разработки и тестирования, техническая поддержка проектов

В работе над проектами мы применяем методологию **DevOps**, что помогает интегрировать процессы разработки, непрерывной сборки и тестирования, развертывания.

Любой проект без должного внимания перестает быть нужным, актуальным, работоспособным. Мы обеспечиваем:

- Поддержание работоспособности, бекапы, работа с хостингом и VPS сервером
- Защита от спама, кражи данных, экранирование DDoS-атак
- Интеграцию систем 1с, CRM, логистики, онлайн оплаты
- Техническую поддержку, оптимизацию кода, БД и скорости загрузки
- Модернизацию сайта, дизайна, внедрение новой структуры с сохранением SEO
- Информационную и контентную поддержку
- Предоставляем личный кабинет
- Пакетные предложения с фиксированной ценой
- Неиспользованные часы переносятся на следующий месяц
- Работаем со всеми cms (включая сомописные)

# 4. Интернет-реклама

## Первые заказы в течение 7 дней

Партнёр Яндекс Рекламы

сертифицированное рекламное агентство 2022

сертифицированный ПАРТНЕР

В прошлом партнеры

facebook Marketing Partner

PREMIER Google Partner

### Настроим с нуля

- **Yandex.Direct** под ключ
- Таргетированная реклама в соц сетях **VK, OK** под ключ
- **Ретаргетинг** в Yandex.Direct и **ремаркетинг** в VK Ads
- Видеореклама в **Rutube и других партнерах**
- **Telegram Ads** (новый тип РК в Яндекс)

### Проанализируем и возьмем на обслуживание (ведение)

Уменьшим стоимость целевой аудитории. Регулярный ежемесячный контроль вашей уже работающей рекламной кампании

Точно попадаем в аудиторию

Создаем вирусные проекты

**Мотивируем сделать покупку здесь и сейчас! Только целевые переходы по коммерческим ключам**

# Подтверждаем свою экспертность на протяжении 3х лет

# 5. Продвижение на маркетплейсах

## Настроим и автоматизируем продажи ваших товаров на маркетплейсах

Яндекс Маркет

Google merchant center

OZON

WILDBERRIES

ЮЛМАРТ

tiu.ru

Avito

AliExpress

goods.ru
настоящий маркетплейс

ebay

**Ваши товары увидит ВЕСЬ МИР**

**Если ваш бизнес больше ищут на картах – приведем клиентов и с них**

Google Maps

Яндекс карты

Обычно подходит автосервисам, салонам красоты, барберам, HoReCa, FMCG, но всегда есть исключения

# Что значит хороший сервис?

Самый простой критерий — это клиенты, довольные нашей работой.
90 клиентов из 120 работают с нами больше 2 лет.

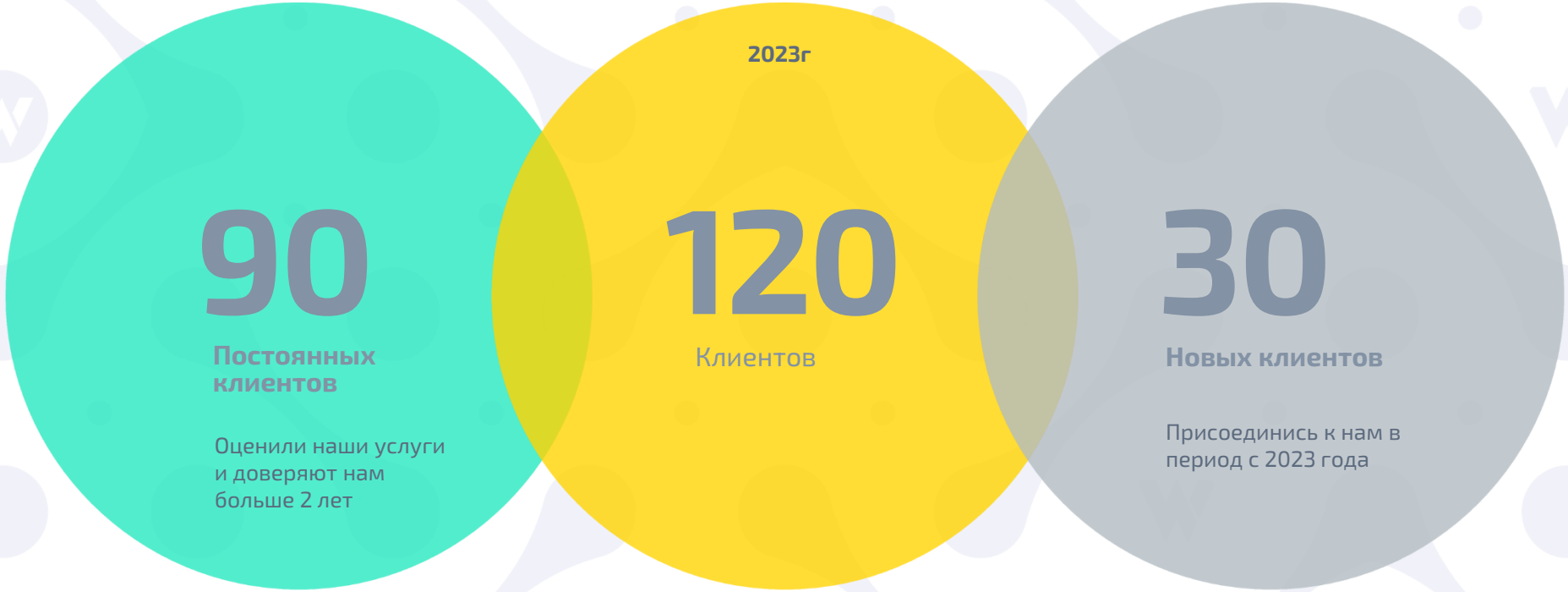

# Развиваем Digital в РФ

Являемся членами самого крупного в РФ IT-сообщества

Together with AGIMA

Состоим в ассоциации развития digital-агентств ARDA

ARDA
УЧАСТНИК АССОЦИАЦИИ РАЗВИТИЯ DIGITAL-АГЕНТСТВ

**Участвуем в локальных и международных конференциях знаем все тренды, делимся экспертизой**

ECOM EXPO'23

TECH WEEK

РИФ 2023

BE2CONFERENCE.GROUP
СВЕЖИЕ РЕШЕНИЯ ДЛЯ БИЗНЕСА

# Регалии и компетенции

А также множество положительных отзывов от клиентов, размещенных у нас на сайте, во всероссийском рейтинге веб разработчиков [https://ratingruneta.ru/agency-wesma/reviews-web/](https://ratingruneta.ru/agency-wesma/reviews-web/) и в других каталогах экспертов ru-зоны

# Нам доверяют

СБЕР БАНК
МОСКВИЧ MAG
Детский мир
ВЕЛКОМ
СИБЕР
МУЗ
valartisgroup
Иван-поле
VIOLET
MITSUBISHI MOTORS
OSPEL
Tranio
Федерация ТАВРЕЛЕЙ РОССИИ
РОССТАНДАРТ
ORAC DECOR
КАНЕКС ШАХТОСТРОЙ
ПЛАНЕТА СУШИ
iL ПАТИО 1993
Belberg
СТРИЖКИ
kamasana
ENERGON
workki
ARCON YACHTS

# Наша команда

Наши специалисты постоянно развиваются и посещают конференции, форумы, семинары, тренинги, поэтому знают и задают последние тренды, и методы web-разработки и рекламы.

## Наш стек технических сотрудников:

- Продуктовый аналитик
- Системный аналитик
- UX / UI дизайнер
- Иллюстратор
- Программист
- Верстальщик
- Копирайтер
- Контент-менеджер
- Интернет-маркетолог
- Креативщик
- Seo-специалист
- Проект менеджер
- Аккаунт менеджер
- Графический дизайнер

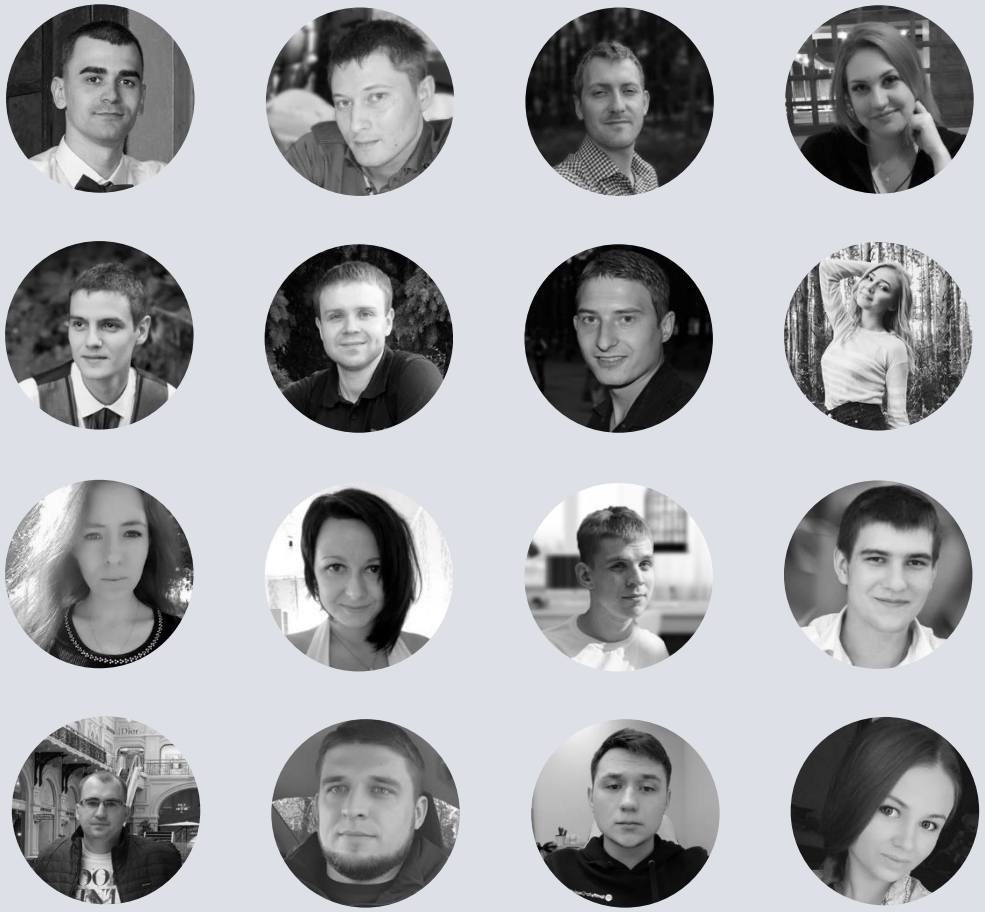

В каждом из отделов нашей компании трудятся исключительно профессионалы, с которыми вам будет интересно работать и комфортно общаться.

# Наши офисы

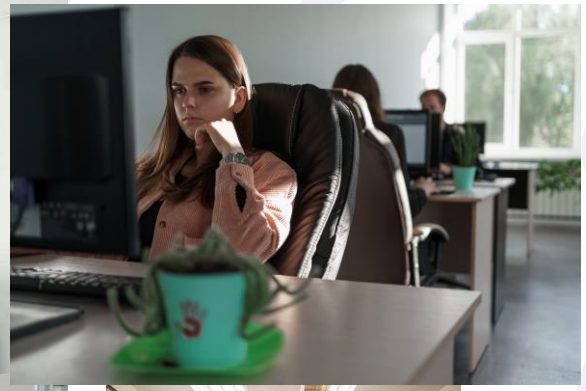

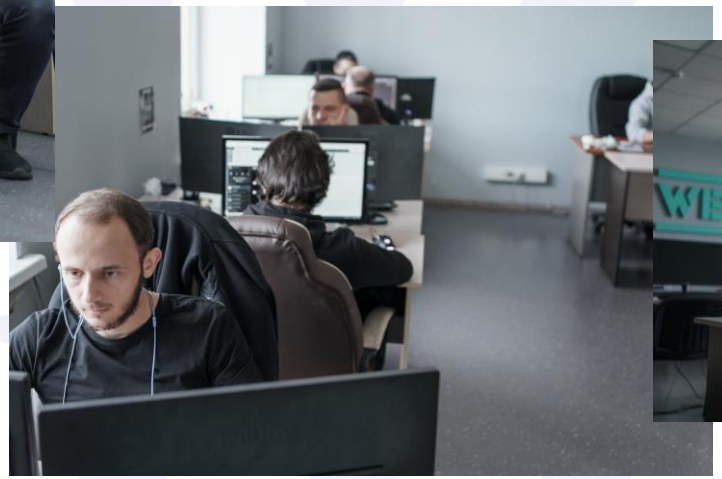

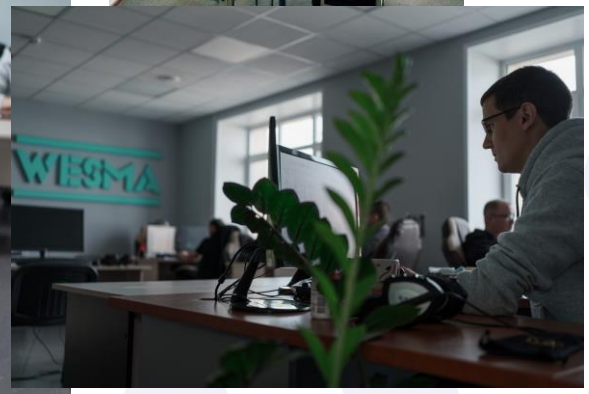


Wesma.agency

# Контакты и реквизиты

**Телефон**

## +7 (495) 118-24-74

**Отдел продаж**

## manager@wesma.ru

**Общая почта**

## info@wesma.ru

### Наши адреса:

г. Москва, Гостиничный проезд 4Б, 4 этаж,
офис 440 БЦ Город (МЦК Окружная, м. Окружная)

г. Брянск, ул. Ульянова, 4, офис 214А БЦ Завод

### Реквизиты

| | |
|---|---|
| Полное наименование | ОБЩЕСТВО С ОГРАНИЧЕННОЙ ОТВЕТСТВЕННОСТЬЮ «ВЕСМА» |
| Сокращенное наименование | ООО «ВЕСМА» |
| Юридический адрес | Московская область, Химки г, Микрорайон Подрезково, Новозаводская д.12 кв. 4 |
| ИНН / КПП | 5047195795 / 504701001 |
| ОГРН | 1175029007614 |
| Наименование банка | АО "АЛЬФА-БАНК" |
| Расчетный счет | 40702810602810001427 |
| ИНН | 7728168971 |
| БИК | 044525593 |
| Генеральный директор | Вали-Пур Иван Евгеньевич |
| БИК | 044525593 |



Digital-Agency WESMA 2024